

▲ Επιχορήγηση 60% σε Αν. Μακεδονία-Θράκη, Ηπειρο, Πελοπόννησο, Δ. Ελλάδα, Β. Αιγαίο Ξεκίνησαν οι προσκλήσεις υποβολής προτάσεων στο πρόγραμμα Leader

Η ΠΡΟΣΕΠΙΤΣΗ Leader, εξυπηρετώντας βασικούς στόχους του Προγράμματος Αγροτικής Ανάπτυξης, δίνει τη δυνατότητα σε αγροτικές περιοχές να εφαρμόσουν στρατηγικές τοπικές ανάπτυξης με ολοκληρωμένο και πολυτομεακό χαρακτήρα. Οι δράσεις Leader, στο πλαίσιο των οποίων επιδιώκεται η ομίχλη της καινοτομίας, περιλαμβάνουν τη δημιουργία και ανάπτυξη πολύ μικρών επιχειρήσεων, την ενθάρρυνση τουριστικών δραστηριοτήτων, την αύξηση της προστιθέμενης αξίας γεωργικών και δασοκομικών προϊόντων, την ανάδειξη της αγροτικής κληρονομιάς, την αναμόρφωση χωριών, τις συνεργασίες, τη δικτύωση κ.λπ.

Εως σήμερα ανακοινώθηκε σχετική πρόσκληση εκδήλωσης ενδιαφέροντος για υποβολή προτάσεων στον άξονα 4 του ΠΑΑ (προσέγγιση Leader) από πολλές τοπικές αναπτυξιακές εταιρίες ενώ αναμένονται σύντομα και οι ανακοινώσεις των υπολοίπων. Οι καταληκτικές ημερομηνίες υποβολής των προτάσεων είναι εντός του Οκτωβρίου και Νοεμβρίου 2010.

Οι κυριότεροι στόχοι του προγράμματος είναι:

- Η αύξηση της προστιθέμενης αξίας των γεωργικών και δασοκομικών προϊόντων.
- Η διαφοροποίηση προς μη γεωργικές δραστηριότητες.
- Η στήριξη της δημιουργίας και ανάπτυξης πολύ μικρών επιχειρήσεων.
- Η ενθάρρυνση τουριστικών δραστηριοτήτων σε βασικές υπηρεσίες για την οικονομία και τον αγροτικό πληθυσμό.

Στο πλαίσιο του μέτρου εντάσσονται οι ακόλουθες ενδεικτικές δράσεις:

- Ίδρυση και εκσυγχρονισμός μονάδων μεταποίησης και τυποποίησης τυπικών προϊόντων της περιοχής.
- Ίδρύσεις, επεκτάσεις, εκσυγχρονισμοί μικρής δυναμικότητας υποδομών διανομής.
- Ίδρύσεις, επεκτάσεις, εκσυγχρονισμοί χώρων ε-

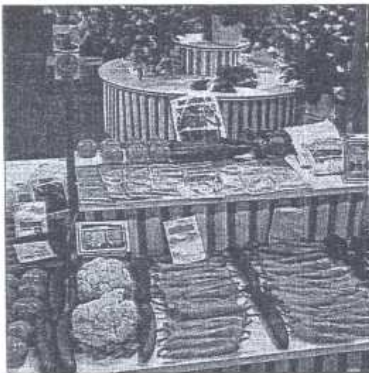

Επιδιώκεται η αύξηση της προστιθέμενης αξίας γεωργικών και δασοκομικών προϊόντων

στίασης και αναψυχής.

- Ίδρύσεις, επεκτάσεις, εκσυγχρονισμοί επισκεψιμων αγροκτημάτων.
- Ίδρύσεις, επεκτάσεις, εκσυγχρονισμοί επιχειρήσεων παροχής υπηρεσιών για την εξυπηρέτηση του τουρισμού της υπαίθρου (εναλλακτικές μορφές τουρισμού, ειδικές μορφές τουρισμού, χώροι αθλοπαιδιών, χώροι γευστηνοσίας).
- Ίδρύσεις, επεκτάσεις, εκσυγχρονισμοί μονάδων οικιακής, χειροτεχνίας, παραγωγής ειδών παραδοσιακής τέχνης, βιοτεχνικών μονάδων.
- Ίδρύσεις, επεκτάσεις, εκσυγχρονισμοί επιχειρήσεων παροχής υπηρεσιών.
- Ίδρύσεις, επεκτάσεις, εκσυγχρονισμοί επιχειρήσεων πρωτογενούς γεωργικής παραγωγής ειδών διατροφής μετά την α' μεταποίηση.

Το επιλέξιμο κόστος ανά επενδυτικό σχέδιο θα ανέρχεται σε 500.000 ευρώ για την ίδρυση και τον

εκσυγχρονισμό μονάδων μεταποίησης και τυποποίησης τυπικών προϊόντων της περιοχής.

Όσον αφορά τις υποδομές διανομής (ιδρύσεις, επεκτάσεις και εκσυγχρονισμοί), το επιλέξιμο κόστος θα ανέρχεται μέχρι 600.000 ευρώ και έως 40 κλίβες.

Για τις λοιπές επιχειρήσεις (ιδρύσεις, επεκτάσεις και εκσυγχρονισμοί) το συνολικό επιλέξιμο κόστος θα ανέρχεται έως τα 300.000 ευρώ.

Οι παρεμβάσεις θα πρέπει να υλοποιούνται σύμφωνα με ποιοτικά χαρακτηριστικά που αφορούν τη διατήρηση της τοπικής αρχιτεκτονικής και του τοπικού φυσικού περιβάλλοντος.

Δικαιούχοι της ενίσχυσης είναι:

- Φυσικά πρόσωπα που ασκούν δραστηριότητα σε γεωργική εκμετάλλευση κατά κύρια ή μερικώς ασχολησ.
- Φυσικά ή νομικά πρόσωπα, κάτοικοι ή μη των περιοχών παρέμβασης του άξονα 4, που δύνανται να ασκήσουν επιχειρηματική δραστηριότητα.

Η επιχορήγηση για όσες προτάσεις επιλεγούν έως την 31/12/2010 ανέρχεται σε ποσοστό 60% για Αν. Μακεδονία - Θράκη, Ηπειρο, Πελοπόννησο, Δυτική Ελλάδα και νησιά Βορείου Αιγαίου, και ποσοστό 50% για τις υπόλοιπες περιοχές. Το υπόλοιπο ποσό μπορεί να καλυφθεί με ίδια συμμετοχή του επενδυτή ή και χρηματοδότηση από τράπεζα.

Επιλέξιμες είναι οι δαπάνες που θα πραγματοποιηθούν μετά την ημερομηνία υποβολής της πρότασης.

Επισημαίνεται ότι για τις παραπάνω δράσεις (με εξαίρεση τη μεταποίηση αγροτικών προϊόντων) βρίσκεται σε εξέλιξη η διαδικασία υποβολής προτάσεων στον άξονα 3 του ΠΑΑ και αφορά κυρίως αγροτικές περιοχές παρέμβασης των Ολοκληρωμένων Προγραμμάτων Ανάπτυξης Αγροτικού Χώρου (ΟΠΑΑΧ). Καταληκτική ημερομηνία υποβολής προτάσεων στον άξονα 3 είναι η 15/10/2010.

ΕΠΙΓΡΑΜΜΑΤΙΚΑ

Σε εξέλιξη

1. Μεταποίηση σε νέες συνθήκες, υποβολή αιτήσεων έως 15/10/2010.
2. Ενδυσια και Υπόδηση - Νέες Προσποτικές, υποβολή αιτήσεων έως 27/9/2010.
3. Χρηματοδότηση ερευνητικών έργων για Μικρομεσαίες Επιχειρήσεις - Πρόγραμμα Eurostars, υποβολή αιτήσεων έως 30/9/2010.
4. Προσκλησεις του Του Προγράμματος Πλαισίου Έρευνας & Τεχνολογικής Ανάπτυξης - ανοικτή διαδικασία υποβολής αιτήσεων ανά εξειδικευμένο τομέα στην Ε.Κ. Ειδικότερα ισχύουν:
 - Ασφάλεια, υποβολή αιτήσεων έως 2/12/2010
 - Διάστημα, υποβολή αιτήσεων έως 25/1/2010
 - Μεταφορές, υποβολή αιτήσεων έως 2/12/10
 - Ναυοπιστημίες, ναυοτεχνολογίες, υλικά και νέες τεχνολογίες παραγωγής, υποβολή αιτήσεων έως 4/1/2010, 1/2/2011
 - Υγεία, υποβολή αιτήσεων έως 13/10/2010
 - Περιβάλλον, υποβολή αιτήσεων έως 16/1/2010
 - Τρόφιμα, γεωργία και βιοτεχνολογία, υποβολή αιτήσεων έως 25/01/2011
 - Ενέργεια, υποβολή αιτήσεων έως 16/1/2010, 7/4/2011.

Προδημοσιεύσεις

1. Ενίσχυση των επιχειρήσεων που δραστηριοποιούνται στον κλάδο του λιανικού εμπορίου - Digi-retail.
2. Ενίσχυση της δημιουργίας ελληνικού ευρωζωνικού περιεχομένου - Digi-content.
3. Συνεργασία 2010: Συμπράξεις επιχειρήσεων και ερευνητικών φορέων σε εστιασμένους ερευνητικούς και τεχνολογικούς τομείς - υποβολή αιτήσεων σε ΓΓΕΤ.
4. Συστάδες καινοτόμων επιχειρήσεων (clusters) - υποβολή αιτήσεων σε ΓΓΕΤ.
5. Αναδιάρθρωση των επιχειρήσεων του κλάδου τεχνολογιών πληροφορικής και επικοινωνιών και αξιοποίηση συστημάτων για την προσέλκυση πελατών.
6. Παραγωγή και διάθεση ψηφιακού περιεχομένου.
7. Εγνατία Πληροφορική II.
8. Ανάπτυξη καινοτόμων υπηρεσιών προστιθέμενης αξίας από τις επιχειρήσεις πληροφορικής και επικοινωνιών.
9. Πρόγραμμα «Ολοκληρωμένων Σχεδίων Διαρθρωτικής Προσαρμογής Επιχειρήσεων και Εργαζομένων» - υποβολή αιτήσεων στον ΟΑΕΔ.

Χρηματοδότηση αξιοποίησης των ΑΠΕ σε δημόσια κτίρια

ΜΕ την πρόσκληση πράξης από το ΥΠΕΚΑ χρηματοδοτούνται 100% από εθνικούς και κοινοτικούς πόρους έργα παραγωγής θερμικής ή/και ψυχτικής ενέργειας από Ανανεώσιμες Πηγές Ενέργειας (ΑΠΕ) σε δημόσια κτίρια που στεγάζουν υπηρεσίες υπουργείων και Νομικών Προσώπων Δημοσίου Δικαίου, καθώς και έργα Εξοικονόμησης Ενέργειας (ΕΞΕ) προκειμένου να περιοριστούν οι ενεργειακές απαιτήσεις (για θέρμανση, ψύξη φωτισμό και ζεστό νερό χρήσης - ΖΝΧ) των κτιρίων.

Δικαιούχοι είναι: Υπουργεία και Νομικά Πρόσωπα Δημοσίου Δικαίου (εκτός Οργανισμών Τοπικής Αυτοδιοίκησης).

Με την παρούσα πρόσκληση δεν δύνανται να χρηματοδοτηθούν δρά-

σεις σε σχολικά κτίρια πρωτοβάθμιας και δευτεροβάθμιας εκπαίδευσης.

Η αξιολόγηση των προτάσεων θα γίνει με τη διαδικασία της άμεσης αξιολόγησης, λόγω των έκτακτων οικονομικών συνθηκών και της ανάγκης άμεσης έναρξης και υλοποίησης έργων για την τήρηση των προβλεφθέντων του Συμφώνου Σταθερότητας και Ανάπτυξης.

Οι υποψήφιοι δικαιούχοι θα πρέπει να βιαστούν καθώς θα εγκριθούν οι προτάσεις που με σειρά προτεραιότητας ικανοποιούνται τα κριτήρια αξιολόγησης έως εξαντλήσεως του προϋπολογισμού.

Οι χρηματοδοτούμενες δράσεις είναι:

Α. Οι ακόλουθες δράσεις Ανανεώσιμων Πηγών Ενέργειας (ΑΠΕ): Κε-

ντρικά κλιθερμικά συστήματα παραγωγής θερμού νερού. Συστήματα εκμετάλλευσης αβαθούς γεωθερμίας. Άλλα συστήματα εκμετάλλευσης ΑΠΕ για παραγωγή θερμικής και ψυχτικής ενέργειας, καθώς και αντίλες θερμότητας. Σύνδεση με δημόσιο δίκτυο διανομής ηλεκτρισμού (ΔΕΗ) ή εγκαταστάσεων αποθήκευσης. Εξοικονομώσιμες και εγκαταστάσεις μηχανοστασίου.

Β. Οι ακόλουθες δράσεις Εξοικονόμησης Ενέργειας (ΕΞΕ): Προσθήκη θερμομόνωσης (μόνο στο κέλυφος και στο δώμα ή τη στέγη). Αντικατάσταση κουφωμάτων και υαλοπινάκων. Παθητικά κλιμακωτά συστήματα (όπως τοίχοι Trombe, πλιακοί χώροι και αίθρια). Συστήματα φυσικού φωτισμού και αερισμού, εξωτερικά συστήματα κλιματισμού των ανοιγ-

μάτων του κτιρίου. Συστήματα μηχανικού δροσισμού - αερισμού. Φύτευση δώματος εκτακτικού τύπου. Αντικατάσταση συστημάτων καυστήρα/λέβητα με σύστημα που κάνει χρήση ΑΠΕ, ή φυσικού αερίου, ή υγραερίου. Αντικατάσταση παλαιού συστήματος κλιματισμού με νέο κεντρικό σύστημα υψηλής απόδοσης. Λοιπές παρεμβάσεις που αφορούν σύστημα αντιστάθμισης στον καυστήρα/λέβητα σε συνδυασμό με μόνωση οδών/οδών. Εγκατάσταση συστημάτων (BEMS).

Γ. Οι ακόλουθες υποστηρικτικές και λοιπές δράσεις: Υπηρεσίες Τεχνικού - Ενεργειακού Συμβούλου. Τεχνικές Μελέτες. Ενεργειακές επιθεωρήσεις με βάση τον Εγκεκριμένο Κανονισμό Ενεργειακής Απόδοσης Κτιρίων. Δράσεις δημοσιότητας.

δίνουμε αξία
στις επενδύσεις σας!

- Επιχειρηματική Ανάπτυξη • Αποτιμήσεις Επιχειρήσεων • Venture Capital
- Εξαγορές και Συγχωνεύσεις • Συστήματα Διασφάλισης Ποιότητας
- Μελέτες Επιδότησεων Αναπτυξιακού Νόμου • Προετοιμασία Εισαγωγής στο Χρηματιστήριο

επισκεφτείτε το site:
www.atlantisresearch.gr
& δείτε όλες τις προκηρύξεις

ΑΘΗΝΑ
Τ: 210 6563800
info@atlantisresearch.gr

ΘΕΣΣΑΛΟΝΙΚΗ
Τ: 2310 531000
info@atlantisresearch.gr

ΠΑΤΡΑ
Τ: 2610 272120
info@atlantisresearch.gr

ΗΡΑΚΛΕΙΟ
Τ: 2810 542700
info@atlantisresearch.gr

ΛΕΥΚΟΒΙΑ
Τ: 00357 22660492
info@atlantisconsulting.eu

ΑΤΛΑΝΤΙΣ
ΣΥΜΒΟΥΛΕΥΤΙΚΗ