

ΕΠΙΓΡΑΜΜΑΤΙΚΑ

Σε εξέλιξη

- Ενίσχυση εκσυγχρονισμού και ανάπτυξης μικρών επιχειρήσεων στους τομείς μεταποίησης, τουρισμού, εμπορίου και υπηρεσιών (ΠΙΕΠ-ΕΣΠΙΑ) – υποβολή αιτήσεων σε τράπεζες μέχρι 18 Δεκεμβρίου 2009.
- Ενίσχυση παραγωγικών επενδύσεων πρωτογενή, δευτερογενή και τριτογενή τομέα από τον αναπτυξιακό νόμο Ν. 3299/2004 – υποβολή αιτήσεων σε Υπουργείο Οικονομίας, Ανταγωνιστικότητας και Ναυτιλίας και Περιφέρειες μέχρι 31 Δεκεμβρίου 2009.
- Προσκλήσεις για συνεργασία, ιδέες και ικανότητες του 7ου Προγράμματος Πλαίσου Ερευνας & Τεχνολογικής Ανάπτυξης – υποβολή αιτήσεων στην Ε.Κ. μέχρι Ιανουάριο 2010, ανάλογα με την εξειδικευμένη δραστηριότητα.
- Υποστήριξη νέων καινοτόμων επιχειρήσεων υψηλής έντασης γνώσης (Spin-off & Spin-out) υποβολή αιτήσεων σε ΙΠΕΤ μέχρι 31 Δεκεμβρίου 2009, και στη συνέχεια μέχρι 31 Μαρτίου 2010 και 30 Ιουνίου 2010.
- Υποστήριξη ομάδων επιχειρήσεων για δραστηριότητες Ερευνας & Τεχνολογικής Ανάπτυξης – υποβολή αιτήσεων σε ΙΠΕΤ μέχρι 31 Μαΐου 2010.
- Υποστήριξη νέων επιχειρήσεων για δραστηριότητες Ερευνας & Τεχνολογικής Ανάπτυξης – υποβολή αιτήσεων σε ΙΠΕΤ μέχρι 15 Σεπτεμβρίου 2010.

Προδημοσιεύσεις

- Ενομάτωση της περιβαλλοντικής διάστασης στη λειτουργία επιχειρήσεων (Πράσινη Επιχείρηση) – υποβολή αιτήσεων σε ΙΤΒ.
- Ενίσχυση δράσεων προστασίας περιβάλλοντος (Πράσινες Υποδομές) – υποβολή αιτήσεων σε ΙΤΒ.
- Μετεγκατάσταση επιχειρήσεων σε βιομηχανικές περιοχές (Μετεγκατάσταση) – υποβολή αιτήσεων σε ΙΤΒ.
- Ενίσχυση πιστοποιήσεων διαδικασιών, προϊόντων και υπηρεσιών (Σύγχρονη Επιχείρηση) – υποβολή αιτήσεων σε ΙΤΒ.
- Αναβάθμιση εργασιών δοκιμών και διακριβώσεων (Διαπιστευθείτε) – υποβολή αιτήσεων σε ΙΤΒ.
- Κάλυψη άμεσων στρατηγικής σημασίας αναγκών μικρών μεταποιητικών επιχειρήσεων (Σπρίτζ) – υποβολή αιτήσεων σε ΙΤΒ.
- Ενίσχυση ολοκληρωμένων επιχειρηματικών σχεδίων για παραγωγικές επενδύσεις μεσοίου μεγέθους μεταποιητικών επιχειρήσεων (Εξελίσσομαι) – υποβολή αιτήσεων σε ΙΤΒ.
- Ενίσχυση εμπορικής αξιοποίησης πρωτότυπων ιδεών από επιχειρήσεις και νέους επιχειρηματίες (Πρωτοτυπώ) – υποβολή αιτήσεων σε ΙΤΒ.
- Ενίσχυση ίδρυσης νέων επιχειρήσεων ή μετεγκατάστασης υφιστάμενων στην περιφέρεια (Μετακινώ) – υποβολή αιτήσεων σε ΙΤΒ.

▲ Εως 31 Δεκεμβρίου γίνονται δεκτές αιτήσεις ενίσχυσης από τον αναπτυξιακό νόμο

Απαραίτητη η επίσπευση διαδικασιών για επιδότηση 40% στα μικρά φωτοβολταϊκά

ΣΥΜΦΩΝΑ με πρόσφατες δηλώσεις της υπουργού Οικονομίας, Ανταγωνιστικότητας και Ναυτιλίας, θα παραλαμβάνονται αιτήσεις ενίσχυσης επιχειρήσεων από τον ισχύοντα αναπτυξιακό νόμο Ν. 3299 /2004 μέχρι τις 31 Δεκεμβρίου 2009, ώστε στη συνέχεια ο νόμος να τροποποιηθεί και να επανεργοποιηθεί. Διαφαίνεται επομένως κίνδυνος εξάντλησης των δυνατοτήτων επιδότησης από τον αναπτυξιακό νόμο μικρών φωτοβολταϊκών συστημάτων ισχύος 20 KW (που είναι η μόνη δυνατότητα νέων επενδύσεων για να δραστηριοποιηθούν στον τομέα), λόγω της μείωσης του κόστους προμήθειας φωτοβολταϊκών στοιχείων, το οποίο οδηγεί σε υστέρηση από τον ελάχιστο προϋπολογισμό επένδυσης 100.000 ευρώ. Οι επενδυτές που έχουν ήδη μελετήσει ή σχεδιάσει τις επενδύσεις τους θα πρέπει επομένως να επισπεύσουν τις διαδικασίες ετοιμασίας και υποβολής αιτήσεων - μελετών μέχρι τη λήξη του ισχύοντος αναπτυξιακού νόμου.

Τα βήματα που θα πρέπει να ακο-

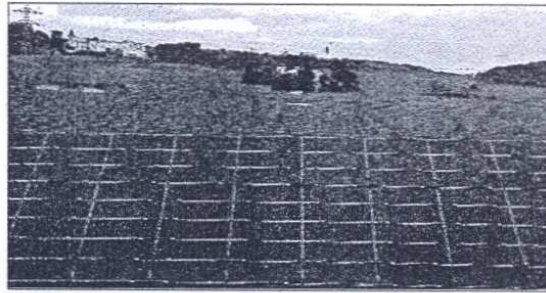

λουθήσει ένας επενδυτής για να προχωρήσει στην εγκατάσταση μικρών φωτοβολταϊκών συστημάτων είναι:

- συνεργασία με έναν αξιόπιστο επιχειρηματικό σύμβουλο που θα βοηθήσει σε όλη την πορεία υλοποίησης του επενδυτικού σχεδίου,
- αξιολόγηση και προσδιορισμός του ακινήτου στο οποίο πρόκειται να εγκατασταθεί το φωτοβολταϊκό σύστημα,
- σύσταση εταιρίας και αγορά -εκχώρηση- ενοικίαση του ακινήτου σε αυτήν,

- προσδιορισμός της καλύτερης λύσης φωτοβολταϊκού συστήματος με βάση το διαθέσιμο ακίνητο και τα διαθέσιμα κεφάλαια, ώστε να απολυθθεί ο σύνταξη ενός τεύχους προδιαγραφών,
- συλλογή και αξιολόγηση προσφορών προμηθευτών φωτοβολταϊκών στοιχείων,
- λήψη έγκρισης εργασιών μικρής κλίμακας από την **πολεοδομία**,
- αίτηση προς τη ΔΕΗ για τον προσδιορισμό των όρων σύνδεσης,
- σύνταξη τεχνοοικονομικής μελέ-

της για επιδότηση από τον αναπτυξιακό νόμο,

- υπογραφή σύμβασης σύνδεσης με τη ΔΕΗ για σύνδεση του συστήματος με το δίκτυο,
- υπογραφή σύμβασης πώλησης του ηλεκτρικού ρεύματος με τον ΔΕΣΜΗΕ,
- υπογραφή σύμβασης με τον προμηθευτή και έναρξη υλοποίησης του έργου,
- ολοκλήρωση των εργασιών, σύνδεση με το δίκτυο και έναρξη λειτουργίας της μονάδας,
- υποβολή εκθέσεων προόδου και ολοκλήρωσης για την εκταμίευση του ποσού της επιδότησης.

Το ποσοστό επιδότησης μικρών φωτοβολταϊκών συστημάτων από τον αναπτυξιακό νόμο ανέρχεται σε 40% σε όλη την Ελλάδα. Οι βασικές προϋποθέσεις και όροι για την επιδότηση από τον αναπτυξιακό νόμο είναι η τεκμηρίωση ίδιας συμμετοχής σε ελάχιστο ποσοστό 25% του προϋπολογισμού και η έγκριση δανείου για το ποσό που υπολείπεται έως την κάλυψη του μη επιδοτούμενου μέρους.

▲ Εξασφαλίζει τη διάθεση στην Ευρώπη και τη διαφύλαξη του δημόσιου συμφέροντος

Σημαντικά τα οφέλη για τις επιχειρήσεις από τη διαδικασία σήμανσης προϊόντων με «CE»

Ο ΣΤΟΧΟΣ ολοκλήρωσης της ευρωπαϊκής εσωτερικής αγοράς στο τέλος του 1992 απαιτούσε μια νέα προσέγγιση σε θέματα τεχνικής εναρμόνισης και χρησιμοποίησης των **τυποποιήσεων**. Στο πλαίσιο αυτό η ιδέα ήταν να αναπτυχθεί μια προσέγγιση που θα θέσπιζε τις γενικές κανονιστικές διατάξεις εφαρμοστέες σε κλάδους ή οικογένειες προϊόντων καθώς και σε τύπους κινδύνων.

Η απόφαση για το σήμα «CE» θεσπίζει μια σειρά διαδικασιών αξιολόγησης της συμμόρφωσης των βιομηχανικών προϊόντων προς τους στόχους ή βιομηχανικές απαιτήσεις που καθορίζονται από τις οδηγίες σχετικά με την τεχνική εναρμόνιση. Αυτή αποσκοπεί στη διαφύλαξη του δημόσιου συμφέροντος, όπως η υγεία και η ασφάλεια των χρηστών των προϊόντων. Η σήμανση επιβεβαιώνει τη συμμόρφωση ενός προϊόντος με τις κοινωνικές απαιτήσεις που βρύνουν τον κατασκευαστή του προϊόντος και υποδεικνύει ότι το προϊόν είναι σύμφωνο προς όλες τις προβλεπόμενες κοινωνικές διατάξεις.

Η σήμανση τοποθετείται πριν από τη διάθεση ενός προϊόντος στην ευρωπαϊκή αγορά και τη θέση του σε λειτουργία, και τη κράτη - μέλη δεν δύ-

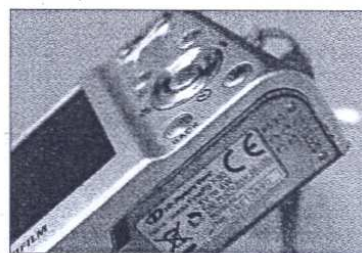

νανται να περιορίσουν τη διάθεση στην αγορά και τη θέση σε λειτουργία προϊόντων που φέρουν το σήμα «CE», εκτός αν υπάρχουν αποδείξεις περί μη συμμόρφωσης του προϊόντος. Αν ένα προϊόν εισέρχεται στο πεδίο εφαρμογής μιας οδηγίας που προβλέπει τη σήμανση «CE», αυτή θα πρέπει να τοποθετείται σε όλα τα νέα προϊόντα, καθώς και στα χρησιμοποιούμενα και από δεύτερο χέρι προϊόντα που εισάγονται από τρίτες χώρες.

Η σήμανση «CE» εφαρμόζεται σε δομικά προϊόντα, ιατρικές συσκευές, μηχανές, βιομηχανικές

εγκαταστάσεις, παιχνίδια, ηλεκτρικό εξοπλισμό, ηλεκτρονικά, οικιακές συσκευές, εξοπλισμό πίεσης, εξοπλισμό προστασίας προσωπικού, ψυκτικά συστήματα, σκάφη αναψυχής κ.λπ. Η διαδικασία της απόδοσης του σήματος προβλέπει οκτώ φάσεις αξιολόγησης, που εφαρμόζονται στον σχεδιασμό και την παραγωγή των προϊόντων: εσωτερικό έλεγχο της κατασκευής, εξέταση τύπου «CE», συμμόρφωση προς τον τύπο, διασφάλιση ποιότητας παραγωγής, διασφάλιση ποιότητας προϊόντων, έλεγχος προϊόντων, έλεγχος μονάδας, και διασφάλιση ολικής ποιότητας.

Η διαδικασία της σήμανσης συνεπάγεται σημαντικά οφέλη για τις επιχειρήσεις, διότι:

- Εξασφαλίζει την εναρμόνιση με την εθνική και κοινοτική νομοθεσία, και επομένως τη διάθεση του προϊόντος στην ευρωπαϊκή αγορά.
- Αποτελεί πρόκληση και ευκαιρία για καλύτερη οργάνωση της επιχείρησης.
- Δίνει τη δυνατότητα αναβάθμισης της επιχείρησης (οργάνωση, παραγωγικότητα κ.λπ.).
- Βελτώνει την ασφάλεια των προϊόντων.
- Διασφαλίζει την ικανοποίηση των πελατών.

κάνουμε τη φύση σύμμαχο!

FP7 / ENERGY ·
ECOLABEL / EMAS ·

χρηματοδοτήσεις επενδύσεων ·



επισκεφτείτε το site:
www.atlantisresearch.gr
& δείτε όλες τις προκηρύξεις

ΑΘΗΝΑ
Τ: 210 6563800
info@atlantisresearch.gr

ΘΕΣΣΑΛΟΝΙΚΗ
Τ: 2310 531000
info@atlantisresearch.gr

ΠΑΤΡΑ
Τ: 2610 272120
info@atlantisresearch.gr

ΗΡΑΚΛΕΙΟ
Τ: 2810 542700
info@atlantisresearch.gr

ΛΕΥΚΩΣΙΑ
Τ: 00357 22660482
info@atlantisconsulting.eu