

ΕΙΔΗΣΕΙΣ

Νέες προκηρύξεις: Αναμένεται προκήρυξη σειράς προγραμμάτων ενίσχυσης μικρομεσαίων επιχειρήσεων στους τομείς μεταποίησης, εμπορίου, τουρισμού και παροχής υπηρεσιών. • Δημόσια διαβούλευση του προγράμματος υποστήριξης νέων καινοτόμων επιχειρήσεων υψηλής έντασης γνώσης (spin-off, spin-out). • Δημόσια διαβούλευση της χρηματοδότησης συνεργατικών ερευνητικών δραστηριοτήτων (πρόγραμμα ΣΥΝΕΡΓΑΣΙΑ). • Δημόσια διαβούλευση του προγράμματος υποστήριξης ομάδων μικρομεσαίων επιχειρήσεων για δραστηριότητες Έρευνας & Τεχνολογικής Ανάπτυξης.

Σε εξέλιξη: Πρόγραμμα ενίσχυσης ίδρυσης νέων επιχειρήσεων από νέους 18 έως 39 ετών – υποβολή αιτήσεων μέχρι 30 Ιουνίου 2009. • Πρόγραμμα ενίσχυσης ίδρυσης νέων επιχειρήσεων από γυναίκες 18 έως 55 ετών – υποβολή αιτήσεων μέχρι 30 Ιουνίου 2009. • Πρόγραμμα ΕΞΟΙΚΟΝΟΜΩ για δήμους άνω των 10.000 κατοίκων, για ενίσχυση της πραγματοποίησης παρεμβάσεων εξοικονόμησης ενέργειας, μείωσης εκπομπών, περιβαλλοντικής ευαισθητοποίησης και αειφόρου ανάπτυξης – υποβολή αιτήσεων μέχρι 22 Ιουνίου 2009.

Χρηματοδοτήσεις: Αυξάνεται κατά 10% η επιχορήγηση των επενδυτικών σχεδίων που υλοποιούνται στους Νομούς Αττικής και Θεσσαλονίκης από τον Αναπτυξιακό Νόμο 3299/04 για την παραγωγή προϊόντων ή την παροχή υπηρεσιών εξαιρετικά προηγμένης τεχνολογίας. • Αλλαγές στον Αναπτυξιακό Νόμο 3299/04 για την επιχορήγηση του εκσυγχρονισμού ξενοδοχειακών μονάδων – βασική προϋπόθεση η αναβάθμιση σε 3 αστέρων για επένδυση έως 1.000.000 ευρώ και 4 αστέρων για μεγαλύτερη επένδυση.

Αναταναστικτότητα: Ξεκίνησε η εφαρμογή του νέου προγράμματος Ταμείου Εγγυοδοσίας Μικρών και Πολύ Μικρών Επιχειρήσεων (ΤΕΜΠΜΕ), το οποίο αφορά την παροχή εγγυήσεων για τη λήψη τραπεζικών δανείων. • Υποχρέωση εγγραφής των επιχειρήσεων που εμπορεύονται, μεταποιούν ή μεταφέρουν ζωοτροφές στους εγκεκριμένους καταλόγους του Υπουργείου Γεωργίας (ΚΙΑ). • Απλουστεύονται οι προϋποθέσεις πιστοποίησης της Διαχειριστικής Επάρκειας οργανισμών και υπηρεσιών του Δημοσίου και ευρύτερου δημοσίου τομέα και τοπικής αυτοδιοίκησης, προκειμένου να μπορούν να επωφεληθούν από επικυρωθέντα προγράμματα του Εθνικού Στρατηγικού Πλαισίου Αναφοράς (ΕΣΠΑ) 2007 - 2013.

▲ Εως και 60% το ποσοστό επιχορήγησης για επιχειρήσεις της περιφέρειας

Κίνητρα για προϊόντα και υπηρεσίες εξαιρετικά προηγμένης τεχνολογίας

ΣΥΜΦΩΝΑ με τις ισχύουσες διατάξεις του Αναπτυξιακού Νόμου 3299/2004, επιχορηγούνται επενδυτικά σχέδια που στοχεύουν στην παραγωγή προϊόντων ή στην παροχή υπηρεσιών εξαιρετικά προηγμένης τεχνολογίας.

Σύμφωνα με την τελευταία τροποποίηση του Αναπτυξιακού Νόμου (ΦΕΚ 40/4-3-2009), αυξάνεται κατά 10% το ποσοστό επιχορήγησης για τις εν λόγω επενδύσεις που υλοποιούνται από πολύ μικρές, μικρές και μεσαίες επιχειρήσεις στους Νομούς Αττικής και Θεσσαλονίκης. Αυτό έχει ως αποτέλεσμα το ποσοστό επιχορήγησης να διαμορφώνεται σε 50%. Για τις επενδύσεις που υλοποιούνται στους Νομούς Αττικής και Θεσσαλονίκης από μεγάλες επιχειρήσεις, το ποσοστό επιχορήγησης παραμένει στο 20%. Το ποσοστό επιχορήγησης μπορεί να ανέλθει σε 60%, στις περιπτώσεις που οι επενδύσεις πραγματοποιούνται από πολύ μικρές, μικρές και μεσαίες επιχειρήσεις στις Περιφέρειες Ανατολικής Μακεδονίας - Θράκης, Ηπείρου, Βορείου Αιγαίου, Πελοποννήσου και Δυτικής Ελλάδας.

Θεματικές περιοχές που αξιολογούνται θετικότερα περιλαμβάνουν επεν-

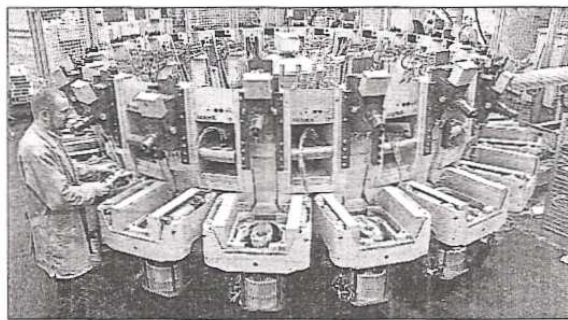

δύσεις στον τομέα της υγείας, στις εφαρμογές ευφυών συστημάτων, ρομποτικής, μικροηλεκτρονικής, νανοτεχνολογίας, οπτικών ινών και τηλεματικής και στην παραγωγή προηγμένων ή νέων υλικών για ενεργειακές, περιβαλλοντικές και αντισεισμικές εφαρμογές.

Για τον χαρακτηρισμό προϊόντων ως εξαιρετικά προηγμένης τεχνολογίας αξιολογούνται στοιχεία όπως η ηλικία της τεχνολογίας, η εφαρμογή της σε διεθνές επίπεδο, οι απαιτήσεις νέων υλικών, ειδικού εξοπλισμού και σύγχρονων μεθοδολογιών και διεργασιών, η δημιουργία συγκριτικού τε-

χνολογικού πλεονεκτήματος, η απασχόληση εξειδικευμένου προσωπικού, η οργάνωση, η ερευνητική υποδομή και τα υλικοτεχνικά μέσα της επιχείρησης, η ύπαρξη συμφωνητικών ή συμβάσεων μεταφοράς τεχνολογίας, ο βαθμός εξασφάλισης της διάθεσης του προϊόντος και η εκτίμηση του τεχνολογικού κινδύνου και της τεχνολογικής αβεβαιότητας.

Στο πλαίσιο του αναπτυξιακού νόμου, μπορούν να επιδοτηθούν επενδυτικά σχέδια παραγωγής προϊόντων ή παροχής υπηρεσιών εξαιρετικά προηγμένης τεχνολογίας από υφιστά-

μενες ή ακόμη και νεοϊδρυθέντες επιχειρήσεις. Η ίδια συμμετοχή του επενδυτή θα πρέπει να ανέρχεται σε τουλάχιστον 25% του προς ενίσχυση προϋπολογισμού.

Οι δαπάνες που επιχορηγούνται, επιπλέον και εκσυγχρονισμός κτιριακών, ειδικών και βοηθητικών εγκαταστάσεων, καθώς και οι δαπάνες διαμόρφωσης περιβάλλοντος χώρου. Η αγορά γηπέδων έως 10% της ενισχυόμενης δαπάνης της επένδυσης αποκλειστικά για μικρές επιχειρήσεις.

Η αγορά και εγκατάσταση καινούργιων σύγχρονων μηχανημάτων, συστημάτων αυτοματοποίησης διαδικασιών και μηχανοργάνωσης και λοιπού εξοπλισμού. Δαπάνες που συνδέονται με τη μεταφορά τεχνολογίας, άδειες εκμετάλλευσής ή τεχνικές γνώσεις, έως 20% της ενισχυόμενης δαπάνης της επένδυσης.

Μελέτες για την οργάνωση της διοίκησης, αναδιοργάνωση των επιμέρους λειτουργιών της επιχείρησης, ανασχεδιασμό των επιχειρηματικών διαδικασιών, τυποποίηση των διαδικασιών, έρευνες αγοράς, μελέτες πρόβλεψης προϊόντων ή υπηρεσιών και συγκριτικές μελέτες επιδόσεων.

▲ Με συνολικό προϋπολογισμό των παρεμβάσεων που θα χρηματοδοτηθούν 100 εκατ. ευρώ

Πρόγραμμα «Εξοικονομώ» για τους δήμους

ΣΗΜΑΝΤΙΚΕΣ ευκαιρίες για αναβάθμιση των υποδομών και εγκαταστάσεων των δήμων δίνει το πρόγραμμα «Εξοικονομώ», με στόχο την εξοικονόμηση ενέργειας, τη μείωση εκπομπών, την περιβαλλοντική ευαισθητοποίηση και την αειφόρο ανάπτυξη. Το ποσοστό δημόσιας χρηματοδότησης ανέρχεται σε 70%, για δήμους με πληθυσμό άνω των 10.000 κατοίκων. Απαραίτητη προϋπόθεση αποτελεί η πιστοποίηση της διαχειριστικής επάρκειας των δήμων.

Το πρόγραμμα «Εξοικονομώ» αποσκοπεί στη βελτίωση της ενεργειακής αποδοτικότητας και στην εξοικονόμηση ενέργειας σε τοπικό επίπεδο, στην προώθηση δράσεων επίδειξης, και στην ευαισθητοποίηση των πολιτών. Ο συνολικός προϋπολογισμός των παρεμβάσεων που θα χρηματοδοτηθούν από το πρόγραμμα, οι οποίες εκτιμάται ότι θα οδηγήσουν σε εξοικονόμηση ενέργειας από 10%-40%, θα ανέλθει σε 100.000.000 ευρώ.

Οι άξονες παρεμβάσεων που καλύπτει το πρόγραμμα «Εξοικονομώ» είναι:

■ **Δημοτικά κτίρια:** επεμβάσεις για τη βελτίωση της ενεργειακής αποδοτικότητας υφιστάμενων δημοτικών κτιρίων με συνδυασμένες δράσεις, όπως ενεργειακή αναβάθμιση κτιριακού κελύφους (θερμομόνωση, αντικατάσταση κουφωμάτων, φύτευση δωμά-

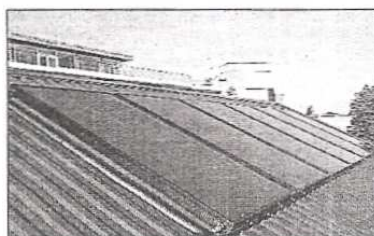

των, χρήση οκιάστρων, κ.λπ.), αναβάθμιση εγκαταστάσεων θέρμανσης/ψύξης και φυσικού/τεχνητού φωτισμού, και εγκατάσταση συστήματος διαχείρισης ενέργειας (BMS).

■ **Κοινόχρηστοι χώροι:** ολοκληρωμένες επεμβάσεις εξοικονόμησης και διαχείρισης ενέργειας στον δημοτικό φωτισμό, και επεμβάσεις βιοκλιματικού χαρακτήρα για τη βελτίωση του μικροκλίματος και της ενεργειακής αποδοτικότητας σε αστικούς χώρους (π.χ. πλατείες, πάρκα).

■ **Μεταφορές:** επεμβάσεις σε οχήματα του δημοτικού στόλου για τη βελτίωση της ενεργειακής τους αποδοτικότητας (π.χ. χρήση βιοκαυσίμων ή φίλτρων), μελέτες αστικής κινητικότητας και συγκοινωνιακές

μελέτες.

■ **Τεχνικές υποδομές:** βελτίωση της ενεργειακής απόδοσης εγκαταστάσεων βιολογικού καθαρισμού, αντλιοστασίων κ.λπ.

■ **Διάδοση, δικτύωση και ενημέρωση:** ενημέρωση, ευαισθητοποίηση και κινητοποίηση των κοινωνικών φορέων (πολιτών, αγοράς, δημοτικών και άλλων φορέων) σε θέματα ενεργειακής αποδοτικότητας.

Ο μέγιστος επιλέξιμος για χρηματοδότηση προϋπολογισμός κυμαίνεται από 700.000 ευρώ έως 6.000.000 ευρώ, ανάλογα με τον πληθυσμό των δήμων. Ο ελάχιστος επιλέξιμος προϋπολογισμός είναι 500.000 ευρώ.

Η κατανομή του παραπάνω προϋπολογισμού θα πρέπει να περιλαμβάνει 55%-65% για δημοτικά κτίρια, 15%-30% για κοινόχρηστους χώρους, 0-15% για μεταφορές, 0-4% για τεχνικές υποδομές, 2%-5% για δράσεις διάδοσης, και 0%-10% για υποστήριξη του προγράμματος.

Οι φάκελοι - αιτήσεις των δήμων θα πρέπει να υποβληθούν μέχρι τις 22 Ιουνίου 2009, και να περιλαμβάνουν ολοκληρωμένο σχέδιο δράσης 2009-2015, σχέδιο υλοποίησης 2009-2011, δικαιολογητικά συμμετοχής, και ολοκληρωμένες ενεργειακές μελέτες/προμελέτες για κάθε κτίριο, πλατεία κ.λπ. που προτείνεται να ενταχθεί στο πρόγραμμα.



κάνουμε τη φύση σύμμαχο!

- Συστήματα Διασφάλισης Ποιότητας
- Μελέτες Επιδοτήσεων Αναπτυξιακού Νόμου
- Προετοιμασία Εισαγωγής στο Χρηματιστήριο
- Venture Capital • Εξαγορές και Συγχωνεύσεις
- Επιχειρηματική Ανάπτυξη • Αποτιμήσεις Επιχειρήσεων

ψείτε στο site:
www.atlantisresearch.gr
& δείτε όλες τις προκηρύξεις

ΑΘΗΝΑ
Τ: 210 6563800
infoath@atlantisresearch.gr

ΘΕΣΣΑΛΟΝΙΚΗ
Τ: 2310 531000
info@atlantisresearch.gr

ΠΑΤΡΑ
Τ: 2610 272120
infopatra@atlantisresearch.gr

ΗΡΑΚΛΕΙΟ
Τ: 2810 542700
infocrete@atlantisresearch.gr

ΛΕΥΚΩΣΙΑ
Τ: 00357 22660482
info@atlantisconsulting.eu

ATLANTIS
ΣΥΜΒΟΥΛΕΥΤΙΚΗ